

LES TUTOS BANQUE À DISTANCE

pour rester proches de vous, même à distance

COMMENT GERER LES POUVOIRS BANCAIRES DE MES MANDATAIRES ?

JE ME CONNECTE

En cliquant sur **Comptes**

Je renseigne mon **identifiant** et mon **mot de passe**

Puis je clique sur **Se connecter**

Espace client : Connexion

Identifiant / Mot de passe

Certificat Électronique

SAFETRANS

Identifiant / Mot de passe

Identifiant

Mot de passe

[Se connecter](#)

[Codes d'accès oubliés](#) > [Infos sécurité](#) >

10 ETAPES POUR GERER, CREER OU MODIFIER LES POUVOIRS BANCAIRES DE VOS MANDATAIRES

Dans le menu en haut, je clique sur **Profil**

Dans **Utilisation du service**

je sélectionne **Gestion des délégués**

Crédit Mutuel Nord Europe

ESPACE CONSEILS PRO AP... CP ARRAS >

Votre conseillère MME SARAI WAGUI

Accueil Favoris Comptes Situation Opérations Services **Profil** Nos produits et services

Gestion des délégués

Liste des délégués

Ajouter un délégué

Nom du délégué	Identifiant
M MJ MAXIME	9921670101

(*) Pour avoir plus d'informations sur les différents états

Utilisation du service

- Connexions
- Gestion des délégués**
- Disponibilité du service

?

Aide

Déconnexion

10 ETAPES POUR GERER, CREER OU MODIFIER LES POUVOIRS BANCAIRES DE VOS MANDATAIRES

La liste des délégués apparaît

Je clique sur le **nom du délégué** pour voir les pouvoirs qui lui sont attribués

Pour connaître la **signification des «Etats des accès»** (ici «ouvert»)

je clique sur **Cliquez ici** pour ouvrir le lexique.

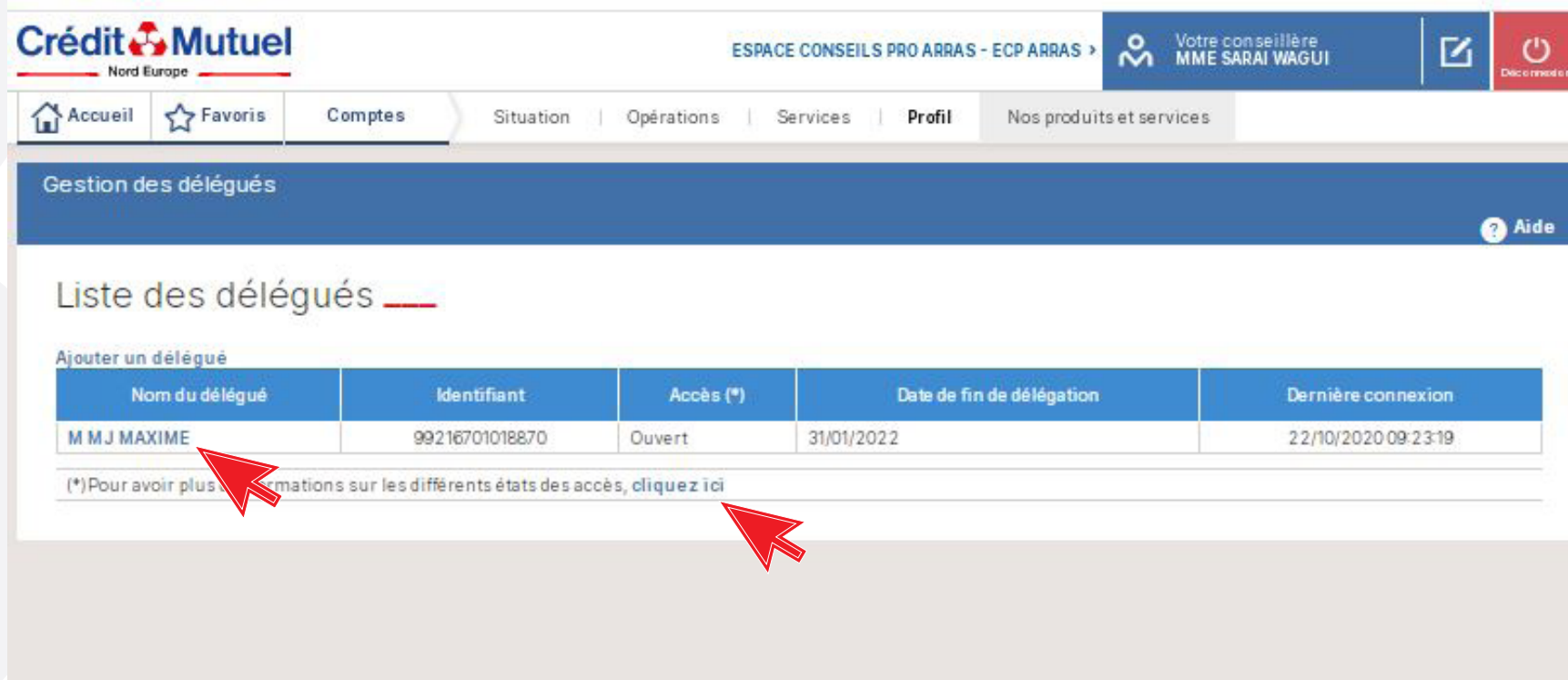

Crédit Mutuel Nord Europe

ESPACE CONSEILS PRO ARRAS - ECP ARRAS >

Votre conseillère MME SARAI WAGUI

Accueil Favoris Comptes Situation Opérations Services Profil Nos produits et services

Gestion des délégués

Aide

Liste des délégués

Ajouter un délégué

Nom du délégué	Identifiant	Accès (*)	Date de fin de délégation	Dernière connexion
M M J MAXIME	99216701018870	Ouvert	31/01/2022	22/10/2020 09:23:19

(*) Pour avoir plus d'informations sur les différents états des accès, [cliquez ici](#)

10 ETAPES POUR GERER, CREER OU MODIFIER LES POUVOIRS BANCAIRES DE VOS MANDATAIRES

Une fois le lexique consulté,
Je clique sur **Fermer la fenêtre**
pour revenir à l'écran précédent

Etat	Signification	Actions possibles
Ouvert	Le délégué peut accéder à son service dans la limite des comptes et des fonctions que vous lui avez attribués.	Vous pouvez initialiser son mot de passe, limiter ou supprimer sa délégation.
Bloqué	3 tentatives d'accès avec mots de passe faux ont entraîné la fermeture automatique de l'accès pour ce délégué.	Pour des raisons de sécurité, nous vous conseillons de supprimer cette délégation et d'en créer une nouvelle si besoin. Vous obtiendrez un nouvel identifiant connu de vous seul et de la personne à qui vous le communiquerez.
Bloqué agence	L'accès pour ce délégué a été bloqué par l'agence.	Pour des raisons de sécurité, il vous est impossible d'accéder à ce délégué. Veuillez prendre contact avec votre agence.
Echu	La date de fin de délégation est atteinte.	Vous pouvez supprimer définitivement cette délégation ou reporter cette date.
Saisie interrompue	La saisie de ce délégué a été interrompue, il est donc inutilisable.	Vous pouvez supprimer cette délégation ou reprendre la saisie afin d'autoriser l'accès à des fonctions et des comptes.
Saisie à terminer	Cas particulier des identifiants créés par votre agence.	Des identifiants délégués peuvent être créés par votre agence dans l'état "Saisie à terminer". Vous devez leur autoriser l'accès à des fonctions et des comptes pour que leur identifiant puisse être activé.
Bridage des opérations	Le délégué a demandé un nouveau mot de passe à distance. Par mesure de sécurité, son accès est temporairement bridé pour quelques jours. A l'issue de cette période, il retrouvera automatiquement toutes ses fonctionnalités.	Vous pouvez lever cette période de bridage de l'identifiant délégué depuis la fonction "Débrider".

Fermer la fenêtre

10 ETAPES POUR GERER, CREER OU MODIFIER LES POUVOIRS BANCAIRES DE VOS MANDATAIRES

Pour modifier les pouvoirs d'un délégué existant,
je clique d'abord sur son nom

Puis sur **Modifier**

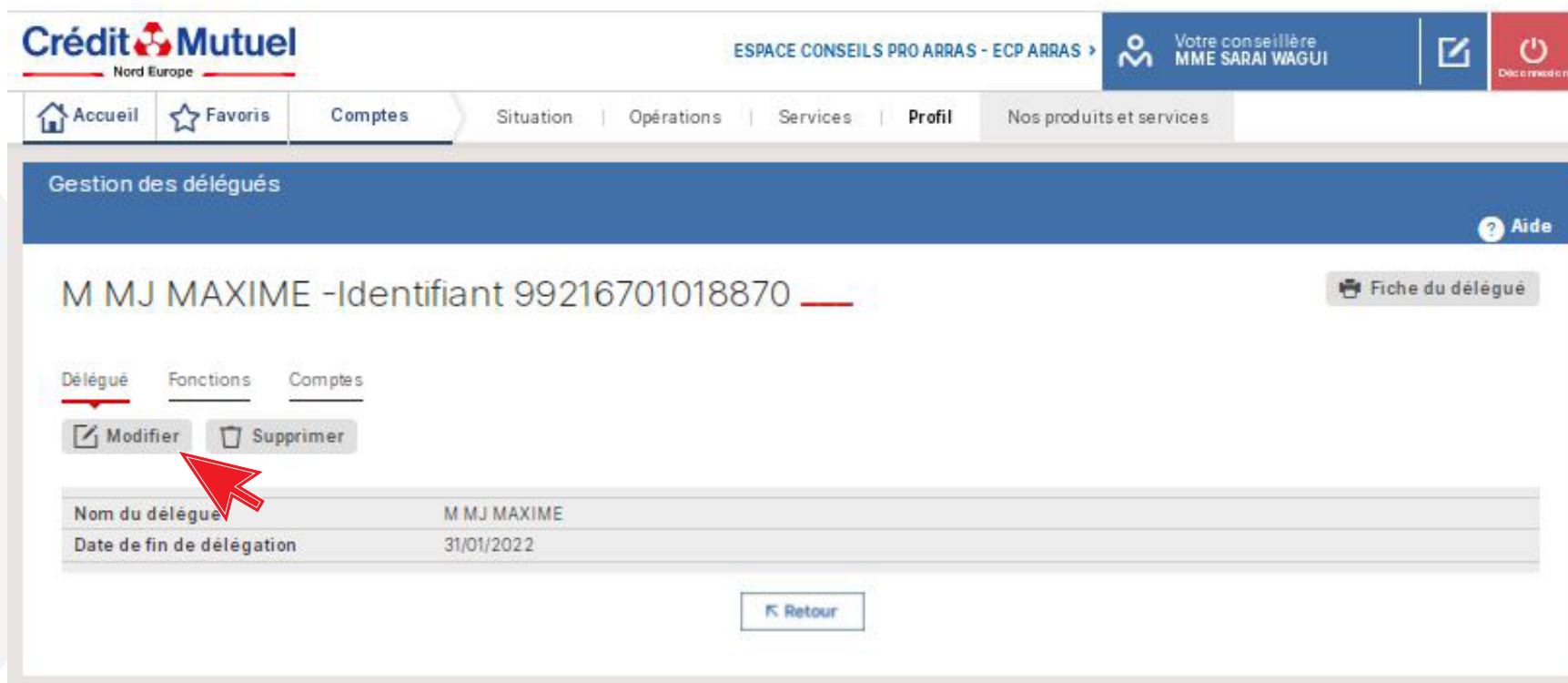

Nom du délégué	M MJ MAXIME
Date de fin de délégation	31/01/2022

At the bottom of the page, there is a 'Retour' button.

10 ETAPES POUR GERER, CREER OU MODIFIER LES POUVOIRS BANCAIRES DE VOS MANDATAIRES

Le détail des fonctions autorisées pour le délégué apparaît :
Pour ajouter ou retirer des fonctions,

je coche et décoche les cases correspondantes.

Crédit Mutuel Nord Europe

ESPACE CONSEILS PRO ARRAS - ECP ARRAS >

Votre conseillère MME SARAI WAGUI

Accueil Favoris Comptes Situation Opérations Services Profil Nos produits et services

Gestion des délégués

Aide

Autoriser des fonctions pour le délégué M MJ MAXIME -Identifiant 99216701018870

Délégué Fonctions Comptes

⚠ Certaines fonctions du [] sont automatiquement attribuées au délégué.

Consultation comptes/opérations	
<input checked="" type="checkbox"/>	Consultation des soldes
<input type="checkbox"/>	Consultation des opérations
<input type="checkbox"/>	Reçu d'opérations
<input type="checkbox"/>	Services en date de valeur
<input type="checkbox"/>	Soldes fusionnés
<input checked="" type="checkbox"/>	Consultation situation des prêts
<input type="checkbox"/>	Consultation des images chèques
<input type="checkbox"/>	Consultation des opérations cartes (débit différé)
<input type="checkbox"/>	Consultation des avis d'opéré
<input type="checkbox"/>	Documents et contrats matérialisés
<input checked="" type="checkbox"/>	Consultation des opérations à venir

10 ETAPES POUR GERER, CREER OU MODIFIER LES POUVOIRS BANCAIRES DE VOS MANDATAIRES

Pour modifier les comptes sur lesquels un délégué peut intervenir

je clique sur **Comptes**

Pour ajouter ou retirer des comptes autorisés,

je coche et décoche les cases correspondantes.

Crédit Mutuel Nord Europe

ESPACE CONSEILS PRO ARRAS - ECP ARRAS >

Votre conseillère MME SARAI WAGUI

Accueil Favoris Comptes Situation Opérations Services Profil Nos produits et services

Gestion des délégués Aide

Autoriser des comptes pour le délégué M MJ MAXIME -Identifiant 99216701018870

Délégué Fonctions **Comptes**

	14 Comptes	Devises	Droit d'accès
<input checked="" type="checkbox"/>	15629 02608 000207 37945 C/C Eurocompte PRO SARL TRANSPORTS MJ	EUR	
<input checked="" type="checkbox"/>	15629 02608 000207 37901 DEPOT TITRES SARL TRANSPORTS MJ	EUR	
<input checked="" type="checkbox"/>	15629 02608 00020685401 COMPTE COURANT PROFESSIONNEL SCI JKNL	EUR	
<input checked="" type="checkbox"/>	15629 02608 00020685402 PRET PROFESSIONNEL - IMMEUBLE A USAGE COMMERCIAL SCI JKNL	EUR	
<input type="checkbox"/>	15629 02608 00020685403 PRET PROFESSIONNEL SCI JKNL	EUR	
<input checked="" type="checkbox"/>	15629 02608 000207 37917 Tonic pro 5 ans à préavis SARL TRANSPORTS MJ	EUR	
<input checked="" type="checkbox"/>	15629 02608 000207 37918 Tonic pro 5 ans à préavis SARL TRANSPORTS MJ	EUR	
<input checked="" type="checkbox"/>	15629 02608 000207 37919 Tonic pro 5 ans à préavis SARL TRANSPORTS MJ	EUR	
<input checked="" type="checkbox"/>	15629 02608 000207 37920 Tonic pro 5 ans à préavis SARL TRANSPORTS MJ	EUR	

10 ETAPES POUR GERER, CREER OU MODIFIER LES POUVOIRS BANCAIRES DE VOS MANDATAIRES

Pour créer un délégué,
Je reviens au premier écran Gestion des délégués
Je clique sur **Ajouter un délégué**

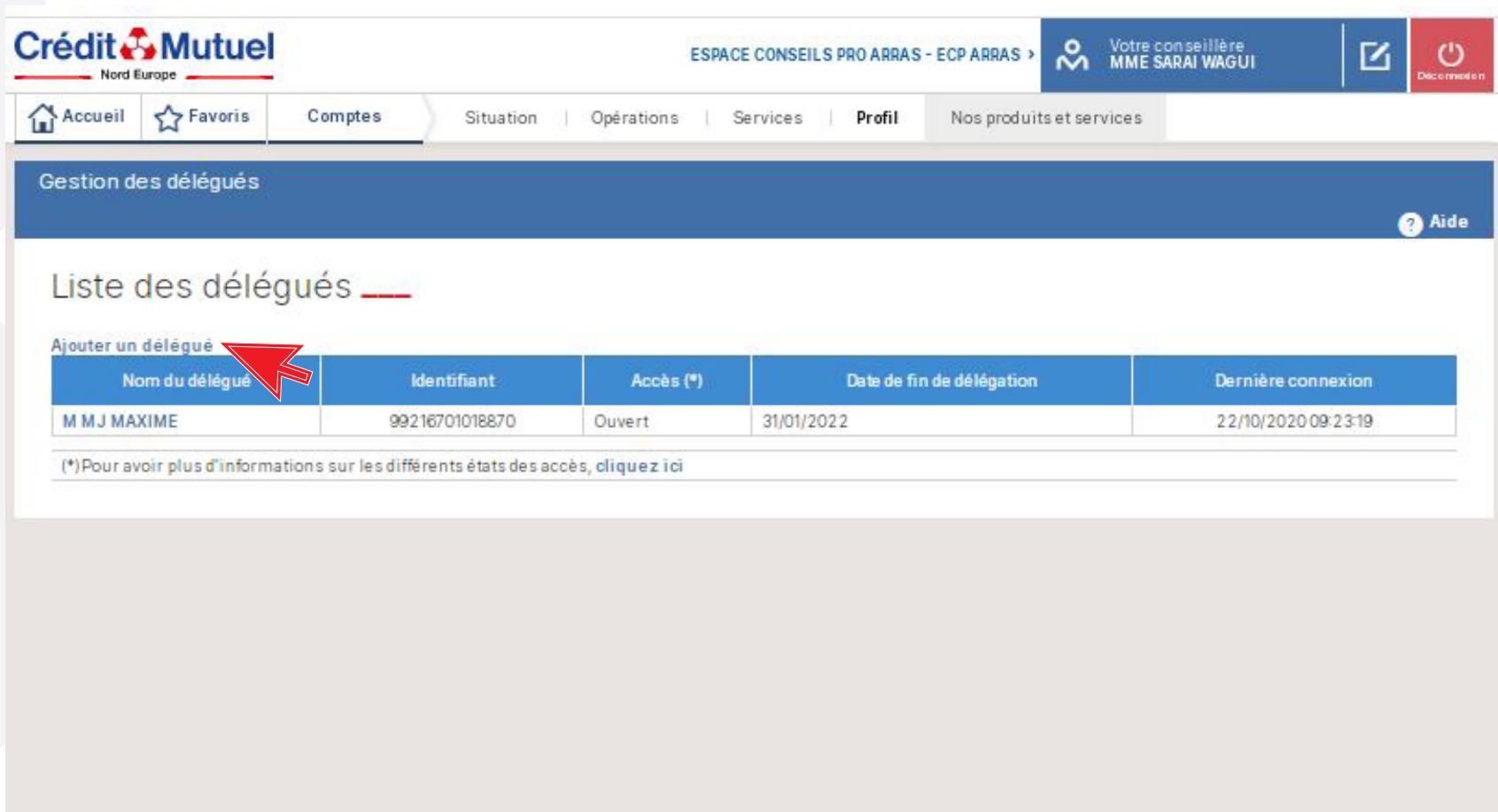

Nom du délégué	Identifiant	Accès (*)	Date de fin de délégation	Dernière connexion
M M J MAXIME	99216701018870	Ouvert	31/01/2022	22/10/2020 09:23:19

(*) Pour avoir plus d'informations sur les différents états des accès, cliquez ici

10 ETAPES POUR GERER, CREER OU MODIFIER LES POUVOIRS BANCAIRES DE VOS MANDATAIRES

Pour ajouter un nouveau délégué,

je clique sur **Nouveau**

Puis **je renseigne les informations** concernant mon délégué

Crédit Mutuel Nord Europe

ESPACE CONSEILS PRO ARRAS - ECP ARRAS >

Votre conseillère
MME SARAI WAGUI

Accueil Favoris Comptes Situation Opérations Services Profil Nos produits et services

Gestion des délégués

Aide

Créer un délégué : Etape 1 / 5

1 Délégué 2 Fonctions 3 Comptes 4 Synthèse

* : information obligatoire

Choisissez un délégué dans la liste des personnes connues de votre société¹ ou créez en un nouveau

Délégué

Choisissez

Nouveau

Civil Délégué *

M Mme

Nom * DUPONT

Prénom Antoine

Date de fin de délégation 31/12/2022

10 ETAPES POUR GERER, CREER OU MODIFIER LES POUVOIRS BANCAIRES DE VOS MANDATAIRES

Je parcours chaque catégorie et renseigne les informations demandées

Je clique sur **Suivant** pour valider chaque étape

Puis sur **Confirmer** à la fin de la procédure.

Crédit Mutuel Nord Europe

ESPACE CONSEILS PRO ARRAS - ECP ARRAS >

Votre conseillère MME SARAI WAGUI

Accueil Favoris Comptes Situation Opérations Services Profil Nos produits et services

Gestion des délégués

Autoriser des fonctions pour le délégué M DUPONT Antoine -Identifiant 29607010408470 :Etape 2 / 5

1 Délégué 2 Fonctions 3 Comptes 4 Synthèse

⚠ Certaines fonctions du service sont automatiquement attribuées au délégué.

<input type="checkbox"/>	Consultation comptes/opérations	
<input type="checkbox"/>	Consultation des soldes	
<input type="checkbox"/>	Consultation des opérations	
<input type="checkbox"/>	Recherche d'opérations	
<input type="checkbox"/>	Soldes en date de valeur	
<input type="checkbox"/>	Soldes fusionnés	
<input type="checkbox"/>	Consultation situation des prêts	
<input type="checkbox"/>	Consultation des images chèques	
<input type="checkbox"/>	Consultation des opérations cartes (débit différé)	
<input type="checkbox"/>	Consultation des avis d'opéré	
<input type="checkbox"/>	Documents et contrats matérialisés	

10 ETAPES POUR GERER, CREER OU MODIFIER LES POUVOIRS BANCAIRES DE VOS MANDATAIRES

C'est fait !

Vous venez de créer un nouveau délégué

Vous pouvez **imprimer la fiche complète**.

BESOIN D'ASSISTANCE

NOUS SOMMES A VOS COTES MEME A DISTANCE :

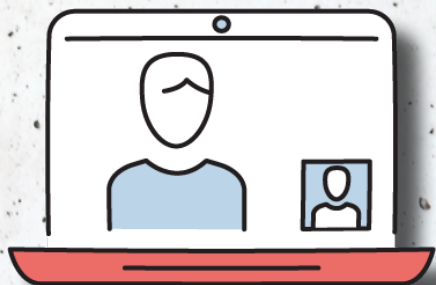

RDV VIDEO

JE CONTACTE
MON CONSEILLER
EN VISIO

MAIL SECURISE

J'ECRIS A MON
CONSEILLER
EN DIRECT

UNE QUESTION ?

J'OBTIENS UNE
REPONSE
INSTANTANEE

